ОПИСАНИЕ МЕСТОПОЛОЖЕНИЯ ГРАНИЦ

Публичный сервитут в отношении земель и земельных участков в соответствии с п.1 статьи 39.37 Земельного кодекса Российской Федерации и в целях реконструкции и эксплуатации магистрального нефтепровода Федерального значения «Магистральный нефтепровод «Нижневартовск-Курган-Куйбышев» 2096,04 – 2097,4км DN1200. Замена переходов через малые водотоки р. Талыегла, р. Камышла. Бугурусланское РНУ. Реконструкция»

(наименование объекта, местоположение границ которого описано (далее - объект)

Раздел 1

Сведения об объекте		
N п/п	Характеристики объекта	Описание характеристик
1	2	3
1	Местоположение объекта	Российская Федерация, Самарская область, Похвистневский р-н, Малое Ибряйкино с/п
2	Площадь объекта ± величина погрешности определения площади (Р ± ΔР), м²	73335 ± 95
3	Иные характеристики объекта	1. Публичный сервитут в отношении земель и земельных участков в соответствии с п.1 статьи 39.37 Земельного кодекса Российской Федерации и в целях реконструкции и эксплуатации магистрального нефтепровода Федерального значения «Магистральный нефтепровод «Нижневартовск-Курган-Куйбышев» 2096,04 – 2097,4км DN1200. Замена переходов через малые водотоки р. Талыегла, р. Камышла. Бугурусланское РНУ. Реконструкция». Обладатель публичного сервитута: Акционерное общество "Транснефть-Приволга", ИНН 6317024749, ОГРН 1026301416371, находящегося по адресу: 443020, Самарская область, город Самара, Ленинская ул., д.100, тел: +7 (846) 250-02-41. Адрес электронной почты: privolga@sam.transneft.ru. Срок публичного сервитута 10 лет.

Раздел 2

Сведения о местоположении границ объекта					
1. Система координат МСК-63 зона 2					
2. Сведения о характерных точках границ объекта					
Обозначение характерных точек границ	Координаты, м		Метод определения координат характерной точки	Средняя квадратическая погрешность положения характерной точки (Mt), м	Описание обозначения точки на местности (при наличии)
	X	Y			
1	2	3	4	5	6
1	434936.38	2311582.43	Аналитический метод	0.1	-
2	434931.40	2311589.26	Аналитический метод	0.1	-
3	434924.97	2311598.09	Аналитический метод	0.1	-
4	434922.32	2311601.73	Аналитический метод	0.1	-
5	434912.09	2311615.76	Аналитический метод	0.1	-
6	434890.88	2311644.87	Аналитический метод	0.1	-
7	434897.59	2311649.75	Аналитический метод	0.1	-
8	434895.24	2311652.99	Аналитический метод	0.1	-
9	434888.53	2311648.10	Аналитический метод	0.1	-
10	434829.74	2311728.80	Аналитический метод	0.1	-
11	434833.43	2311731.49	Аналитический метод	0.1	-
12	434827.17	2311743.52	Аналитический метод	0.1	-
13	434820.83	2311754.48	Аналитический метод	0.1	-
14	434818.85	2311753.04	Аналитический метод	0.1	-

Сведения о местоположении границ объекта					
1. Система координат МСК-63 зона 2					
2. Сведения о характерных точках границ объекта					
Обозначение характерных точек границ	Координаты, м		Метод определения координат характерной точки	Средняя квадратическая погрешность положения характерной точки (Mt), м	Описание обозначения точки на местности (при наличии)
	X	Y			
15	434814.09	2311759.58	Аналитический метод	0.1	-
16	434801.65	2311776.65	Аналитический метод	0.1	-
17	434797.57	2311782.25	Аналитический метод	0.1	-
18	434794.92	2311785.89	Аналитический метод	0.1	-
19	434772.13	2311817.16	Аналитический метод	0.1	-
20	434767.71	2311813.95	Аналитический метод	0.1	-
21	434705.39	2311899.51	Аналитический метод	0.1	-
22	434710.75	2311942.68	Аналитический метод	0.1	-
23	434718.16	2311941.97	Аналитический метод	0.1	-
24	434718.88	2311949.48	Аналитический метод	0.1	-
25	434711.68	2311950.17	Аналитический метод	0.1	-
26	434799.73	2312659.15	Аналитический метод	0.1	-
27	434797.48	2312669.28	Аналитический метод	0.1	-
28	434768.40	2312651.10	Аналитический метод	0.1	-
29	434755.39	2312642.96	Аналитический метод	0.1	-
30	434752.82	2312622.24	Аналитический метод	0.1	-
31	434718.09	2312342.60	Аналитический метод	0.1	-
32	434661.66	2311888.20	Аналитический метод	0.1	-
33	434724.17	2311802.39	Аналитический метод	0.1	-
34	434759.06	2311754.49	Аналитический метод	0.1	-
35	434877.33	2311592.14	Аналитический метод	0.1	-
36	434884.98	2311581.64	Аналитический метод	0.1	-
37	434899.50	2311561.73	Аналитический метод	0.1	-
38	434898.53	2311561.04	Аналитический метод	0.1	-
39	434900.73	2311557.93	Аналитический метод	0.1	-
40	434901.02	2311556.59	Аналитический метод	0.1	-
41	434904.14	2311557.26	Аналитический метод	0.1	-
42	434915.51	2311539.88	Аналитический метод	0.1	-
43	434936.79	2311510.55	Аналитический метод	0.1	-
44	434944.32	2311500.22	Аналитический метод	0.1	-
45	434949.80	2311492.70	Аналитический метод	0.1	-
46	435008.69	2311411.88	Аналитический метод	0.1	-
47	435055.31	2311347.92	Аналитический метод	0.1	-
48	435130.27	2311356.30	Аналитический метод	0.1	-
49	435204.01	2311364.55	Аналитический метод	0.1	-
50	435214.46	2311369.18	Аналитический метод	0.1	-
51	435271.48	2311246.78	Аналитический метод	0.1	-
52	435309.89	2311263.79	Аналитический метод	0.1	-
53	435252.87	2311386.18	Аналитический метод	0.1	-
54	435252.41	2311385.98	Аналитический метод	0.1	-
55	435244.98	2311402.75	Аналитический метод	0.1	-
56	435241.28	2311411.11	Аналитический метод	0.1	-
57	435201.74	2311406.56	Аналитический метод	0.1	-
58	435184.45	2311404.62	Аналитический метод	0.1	-
59	435184.08	2311413.76	Аналитический метод	0.1	-
60	435180.08	2311413.60	Аналитический метод	0.1	-
61	435180.46	2311404.18	Аналитический метод	0.1	-

Сведения о местоположении границ объекта					
1. Система координат МСК-63 зона 2					
2. Сведения о характерных точках границ объекта					
Обозначение характерных точек границ	Координаты, м		Метод определения координат характерной точки	Средняя квадратическая погрешность положения характерной точки (Mt), м	Описание обозначения точки на местности (при наличии)
	X	Y			
62	435136.83	2311399.30	Аналитический метод	0.1	-
63	435138.07	2311408.21	Аналитический метод	0.1	-
64	435134.11	2311408.76	Аналитический метод	0.1	-
65	435132.73	2311398.84	Аналитический метод	0.1	-
66	435074.88	2311392.37	Аналитический метод	0.1	-
67	434967.13	2311540.24	Аналитический метод	0.1	-
68	434964.48	2311543.87	Аналитический метод	0.1	-
69	434951.95	2311561.07	Аналитический метод	0.1	-
70	434949.59	2311564.30	Аналитический метод	0.1	-
71	434936.60	2311582.13	Аналитический метод	0.1	-
1	434936.38	2311582.43	Аналитический метод	0.1	-
					-
72	434867.66	2311523.07	Аналитический метод	0.1	-
73	434866.66	2311523.07	Аналитический метод	0.1	-
74	434866.66	2311522.07	Аналитический метод	0.1	-
75	434867.66	2311522.07	Аналитический метод	0.1	-
72	434867.66	2311523.07	Аналитический метод	0.1	-
					-
76	434958.38	2311568.37	Аналитический метод	0.1	-
77	434957.38	2311568.37	Аналитический метод	0.1	-
78	434957.38	2311567.37	Аналитический метод	0.1	-
79	434958.38	2311567.37	Аналитический метод	0.1	-
76	434958.38	2311568.37	Аналитический метод	0.1	-
					-
80	434944.80	2311585.86	Аналитический метод	0.1	-
81	434945.80	2311585.86	Аналитический метод	0.1	-
82	434945.80	2311586.86	Аналитический метод	0.1	-
83	434944.80	2311586.86	Аналитический метод	0.1	-
80	434944.80	2311585.86	Аналитический метод	0.1	-
					-
84	434941.75	2311588.81	Аналитический метод	0.1	-
85	434942.75	2311588.81	Аналитический метод	0.1	-
86	434942.75	2311589.81	Аналитический метод	0.1	-
87	434941.75	2311589.81	Аналитический метод	0.1	-
84	434941.75	2311588.81	Аналитический метод	0.1	-
					-
88	434996.17	2311601.03	Аналитический метод	0.1	-
89	434995.17	2311601.03	Аналитический метод	0.1	-
90	434995.17	2311600.03	Аналитический метод	0.1	-
91	434996.17	2311600.03	Аналитический метод	0.1	-
88	434996.17	2311601.03	Аналитический метод	0.1	-
					-
92	435121.35	2311656.75	Аналитический метод	0.1	-
93	435120.35	2311656.75	Аналитический метод	0.1	-
94	435120.35	2311655.75	Аналитический метод	0.1	-
95	435121.35	2311655.75	Аналитический метод	0.1	-
92	435121.35	2311656.75	Аналитический метод	0.1	-

Сведения о местоположении границ объекта					
1. Система координат МСК-63 зона 2					
2. Сведения о характерных точках границ объекта					
Обозначение характерных точек границ	Координаты, м		Метод определения координат характерной точки	Средняя квадратическая погрешность положения характерной точки (Mt), м	Описание обозначения точки на местности (при наличии)
	X	Y			
					-
96	435109.93	2311705.49	Аналитический метод	0.1	-
97	435108.93	2311705.49	Аналитический метод	0.1	-
98	435108.93	2311704.49	Аналитический метод	0.1	-
99	435109.93	2311704.49	Аналитический метод	0.1	-
96	435109.93	2311705.49	Аналитический метод	0.1	-
					-
100	435103.54	2311733.71	Аналитический метод	0.1	-
101	435102.54	2311733.71	Аналитический метод	0.1	-
102	435102.54	2311732.71	Аналитический метод	0.1	-
103	435103.54	2311732.71	Аналитический метод	0.1	-
100	435103.54	2311733.71	Аналитический метод	0.1	-
					-
104	435099.58	2311750.78	Аналитический метод	0.1	-
105	435098.58	2311750.78	Аналитический метод	0.1	-
106	435098.58	2311749.78	Аналитический метод	0.1	-
107	435099.58	2311749.78	Аналитический метод	0.1	-
104	435099.58	2311750.78	Аналитический метод	0.1	-
					-
108	435091.27	2311787.14	Аналитический метод	0.1	-
109	435090.27	2311787.14	Аналитический метод	0.1	-
110	435090.27	2311786.14	Аналитический метод	0.1	-
111	435091.27	2311786.14	Аналитический метод	0.1	-
108	435091.27	2311787.14	Аналитический метод	0.1	-
					-
112	435082.18	2311826.90	Аналитический метод	0.1	-
113	435081.18	2311826.90	Аналитический метод	0.1	-
114	435081.18	2311825.90	Аналитический метод	0.1	-
115	435082.18	2311825.90	Аналитический метод	0.1	-
112	435082.18	2311826.90	Аналитический метод	0.1	-
					-
116	435069.99	2311879.99	Аналитический метод	0.1	-
117	435068.99	2311879.99	Аналитический метод	0.1	-
118	435068.99	2311878.99	Аналитический метод	0.1	-
119	435069.99	2311878.99	Аналитический метод	0.1	-
116	435069.99	2311879.99	Аналитический метод	0.1	-
					-
120	435054.35	2311949.25	Аналитический метод	0.1	-
121	435053.35	2311949.25	Аналитический метод	0.1	-
122	435053.35	2311948.25	Аналитический метод	0.1	-
123	435054.35	2311948.25	Аналитический метод	0.1	-
120	435054.35	2311949.25	Аналитический метод	0.1	-
3. Сведения о характерных точках части (частей) границы объекта					
Обозначение характерных точек части границы	Координаты, м		Метод определения координат характерной точки	Средняя квадратическая погрешность положения характерной точки (Mt), м	Описание обозначения точки на местности (при наличии)
	X	Y			

3. Сведения о характерных точках части (частей) границы объекта					
Обозначение характерных точек части границы	Координаты, м		Метод определения координат характерной точки	Средняя квадратическая погрешность положения характерной точки (Mt), м	Описание обозначения точки на местности (при наличии)
	X	Y			
1	2	3	4	5	6
-	-	-	-	-	-

Раздел 3

Сведения о местоположении измененных (уточненных) границ объекта							
1. Система координат МСК-63 зона 2							
2. Сведения о характерных точках границ объекта							
Обозначение характерных точек границ	Существующие координаты, м		Измененные (уточненные) координаты, м		Метод определения координат характерной точки	Средняя квадратическая погрешность положения характерной точки (Mt), м	Описание обозначения точки на местности (при наличии)
	X	Y	X	Y			
1	2	3	4	5	6	7	8
-	-	-	-	-	-	-	-
3. Сведения о характерных точках части (частей) границы объекта							
Обозначение характерных точек части границы	Существующие координаты, м		Измененные (уточненные) координаты, м		Метод определения координат характерной точки	Средняя квадратическая погрешность положения характерной точки (Mt), м	Описание обозначения точки на местности (при наличии)
	X	Y	X	Y			
1	2	3	4	5	6	7	8
-	-	-	-	-	-	-	-

Раздел 4

Схема расположения границ публичного сервитута

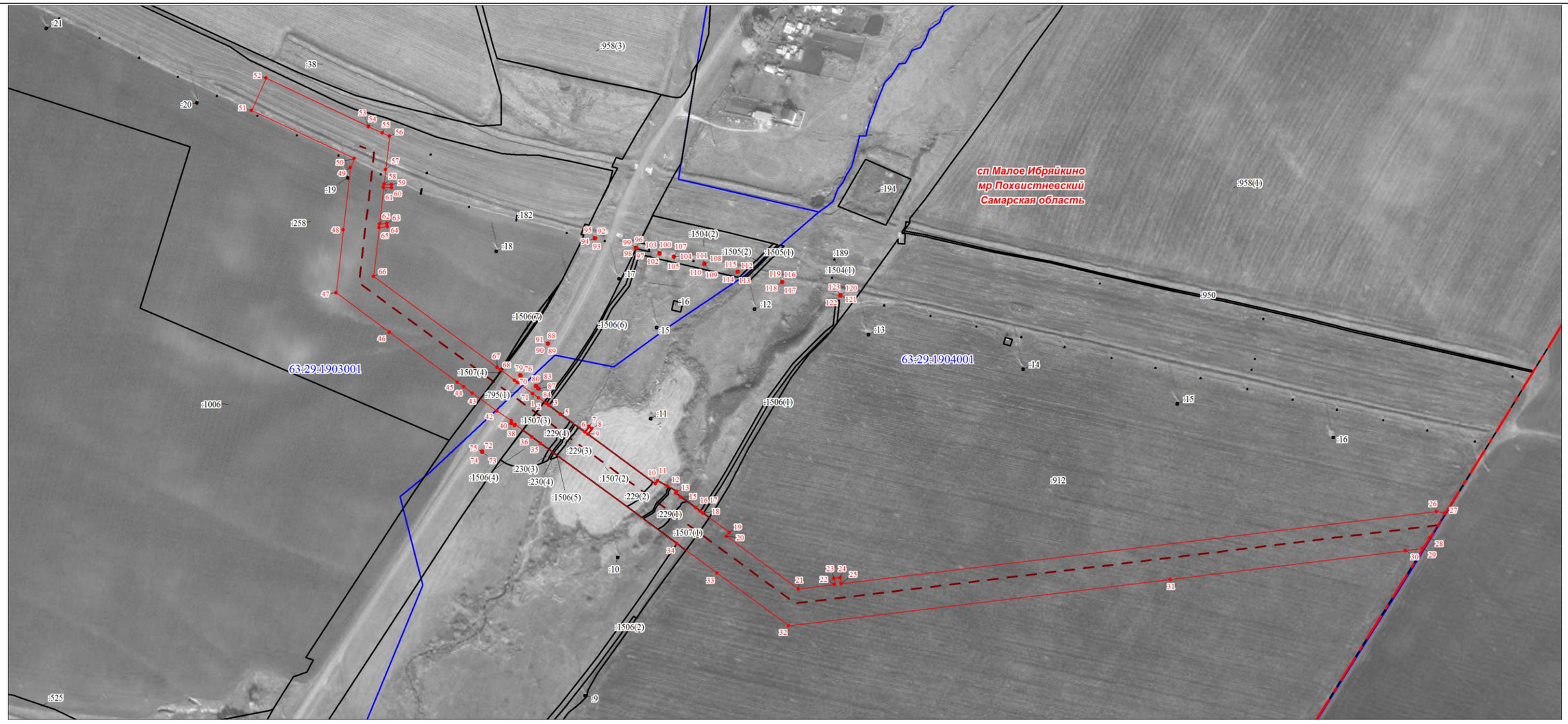

Масштаб 1:5000

Используемые условные знаки и обозначения:

•-1	Характерная точка проектной границы публичного сервитута
	Проектные границы публичного сервитута
:258	Границы и кадастровые номера земельных участков, в отношении которых испрашивается публичный сервитут
63:29:1903001	Граница и обозначение кадастрового квартала
	Проектное местоположение инженерного сооружения

Подпись _____ Уткина А. В. Дата 15 декабря 2022 г.

Место для оттиска печати (при наличии) лица, составившего описание местоположения границ объекта

Текстовое описание местоположения границ объекта		
Прохождение границы		Описание прохождения границы
от точки	до точки	
1	2	3
-	-	-